



Organizzazione: ASD Dynamic Center Valle Belbo in collaborazione con A.S.C. (Attività Sportive Confederate) - Con il Patrocinio: Comune di Santo Stefano Belbo, Comune di Castiglione Tinella, Regione Piemonte, Fondazione Cesare Pavese, Ente Turismo Alba Bra Langhe e Roero

29 Settembre 2013

II ° TRAIL del MOSCATO

Santo Stefano Belbo - Castiglione Tinella (Cn)

La 50 km - Vale 1 punto per l'iscrizione al
"The North Face® Ultra-Trail du Mont-Blanc®"

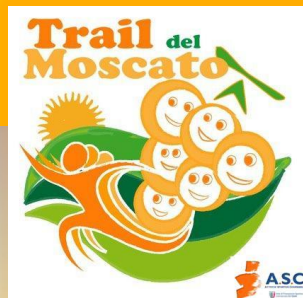

Saremo presenti al Salon Ultra-Trail® di CHAMONIX dal 27 al 30 agosto con un Nostro Stand come organizzatori di Corsa qualificante per il "The North Face® Ultra-Trail du Mont-Blanc®" - Vi aspettiamo.



www.dynamic-center.it/eventi



Il Trail si svolgerà nelle magnifiche colline delle Langhe del Moscato, tra vigneti e boschi nel territorio dei Comuni di Santo Stefano Belbo e Castiglione Tinella (Cn) - ITALY -

3 Gare: Partenza dalla Piazza del Municipio di Santo Stefano Belbo

- 50 Km 2570 mt D+ part. ore 07.30 - 96% off road (Competitiva)
 - 20 Km 1000 mt D+ part. ore 09.30 - 96% off road (Competitiva)
 - 11 Km 400 mt D+ part. ore 10.00 - asfalto/sterrato :
- CORSA Non Competitiva LIBERA A TUTTI**

 seguici su Facebook "Trail del Moscato"

 seguici su Twitter "@trailmoscato"

 "IO non getto i miei rifiuti"

Iscrizioni on line tramite
WWW.WEDOSPORT.NET



Aderente alle Gare del Progetto Sportivo Umanitario
<http://ironfor.findthecure.it/>



ASD Dynamic Center Via L. Incisa 14- S. Stefano Belbo - info@dynamic-center.it - www.dynamic-center.it



PROGRAMMA:

Sabato 28 Settembre 2013

- Ore 17,00-19,30 inizio distribuzione pettorali presso A.S.D. Dynamic Center Vb via Luigi Incisa 14
- Ore 20,00 -22,00 fine consegna pettorali
- Ore 19,30 cena - Ore 23.00 a nanna

Domenica 29 Settembre 2013

- Dalle 06,00 alle 07,00 consegna ultimi pettorali 50 km c/o ASD Dynamic Center Vb via Luigi Incisa 14
- Ore 06,00-08,45 colazione
- Ore 07,00 punzonatura
- Ore 07,20 briefing area partenza (p.zza Umberto I°)

- Ore 07.30 Partenza TRAIL

**"Lavorare stanca" : 50 Km - 2570 m D+. Competitiva
Corsa Qualificante "The North Face® UltraTrail
du Mont-Blanc®" con validità 1 punto**

- Ore 09,00 fine consegna pettorali "paesi tuoi" c/o ASD Dynamic Center Vb via Luigi Incisa 14
- Ore 09,00 punzonatura pettorali
- Ore 09,20 briefing

- Ore 09.30 Partenza TRAIL

"Paesi Tuoi" : 20 Km 1000 m D+ -Competitiva

- Fino alle ore 9.15 iscrizioni presso ASD Dynamic Center VB via L. Incisa 14

- Ore 10.00 Partenza Corsa "Sali Scendi"

11 Km NON COMPETITIVA Libera a Tutti (necessaria la liberatoria)

- Ore 13,00 pranzo - Ore 14,30 premiazioni
- Ore 13,30 chiusura km 20
- Ore 16,00 chiusura km 50

Iscrizioni on line tramite WWW.WEDOSPORT.NET

**NB: per la 11 km possibilità di iscriversi
anche in loco presso ASD dynamic
Center via L. Incisa 14, il giorno della
partenza entro le 09.30**

MODALITÀ ISCRIZIONE:

- Fino al 16 Settembre:

Euro 16,00 trail 20 Km - Euro 36,00 trail 50 Km
Euro 9,00 corsa 11Km

- Dal 17 Settembre a sabato 27 salvo disponibilità pettorali: Euro 21,00 trail 20 Km
Euro 41,00 trail 50 Km

- Massimo iscritti : 500 persone

www.Wedosport.net - www.dynamic-center.it/eventi

**N.B: UN EURO A ISCRIZIONE SARA' DEVOLUTO
DIRETTAMENTE AL MOMENTO DELL'ISCRIZIONE
ALL'ASSOCIAZIONE "FIND THE CURE" PER IL
PROGETTO UMANITARIO DI COSTRUZIONE POZZI NEL
MALI (al momento dell'iscrizione sarà possibile fare
anche una offerta libera)**

- La quota di iscrizione comprende:

- Pettorale in quadricromia - Microchip WEDOSPORT
- Ricco Pacco gara con MAGLIA TECNICA e prodotti del Territorio
- Possibilità di dormire con il sacco a pelo nel palazzetto dello sport
- Doccia calda all'arrivo
- Assistenza con Moto e Quad sul Percorso
- Assistenza Sanitaria (Croce Rossa italiana)
- Pranzo completo all'arrivo dopo la gara per i partecipanti alla 20 km e 50 km
- Premio "FINISHER" (per coloro che porteranno a termine il percorso 50 e 20 km)
- Tappe enogastronomiche e pacco gara per i partecipanti alla 11Km

- La quota di iscrizione non comprende:

- La cena del sabato sera acquistabile al momento dell'iscrizione con un aumento di Euro 15,00
- Quanto non espressamente dichiarato alla voce "la quota di iscrizione comprende".

- Nel modulo iscrizione inserire:

- taglia magliette
- costo della cena Euro 15,00
- possibilità di pernottare in strutture ricettive
- possibilità di dormire in sacco a pelo presso il Palazzetto dello Sport
- possibilità di utilizzare area attrezzata per i camper

PREMI

- Non in denaro, ma prodotti enogastronomici locali , materiale tecnico e coppe.
- Verranno premiati i primi 3 concorrenti assoluti, maschili e femminili, per ogni gara (50-20-11)
- Ulteriori premi verranno sorteggiati tra i pettorali dei Finisher presenti alla premiazione.



WW

TRAIL del MOSCATO 20 km "Paesi Tuoi" 1000 m D+ (rosso)

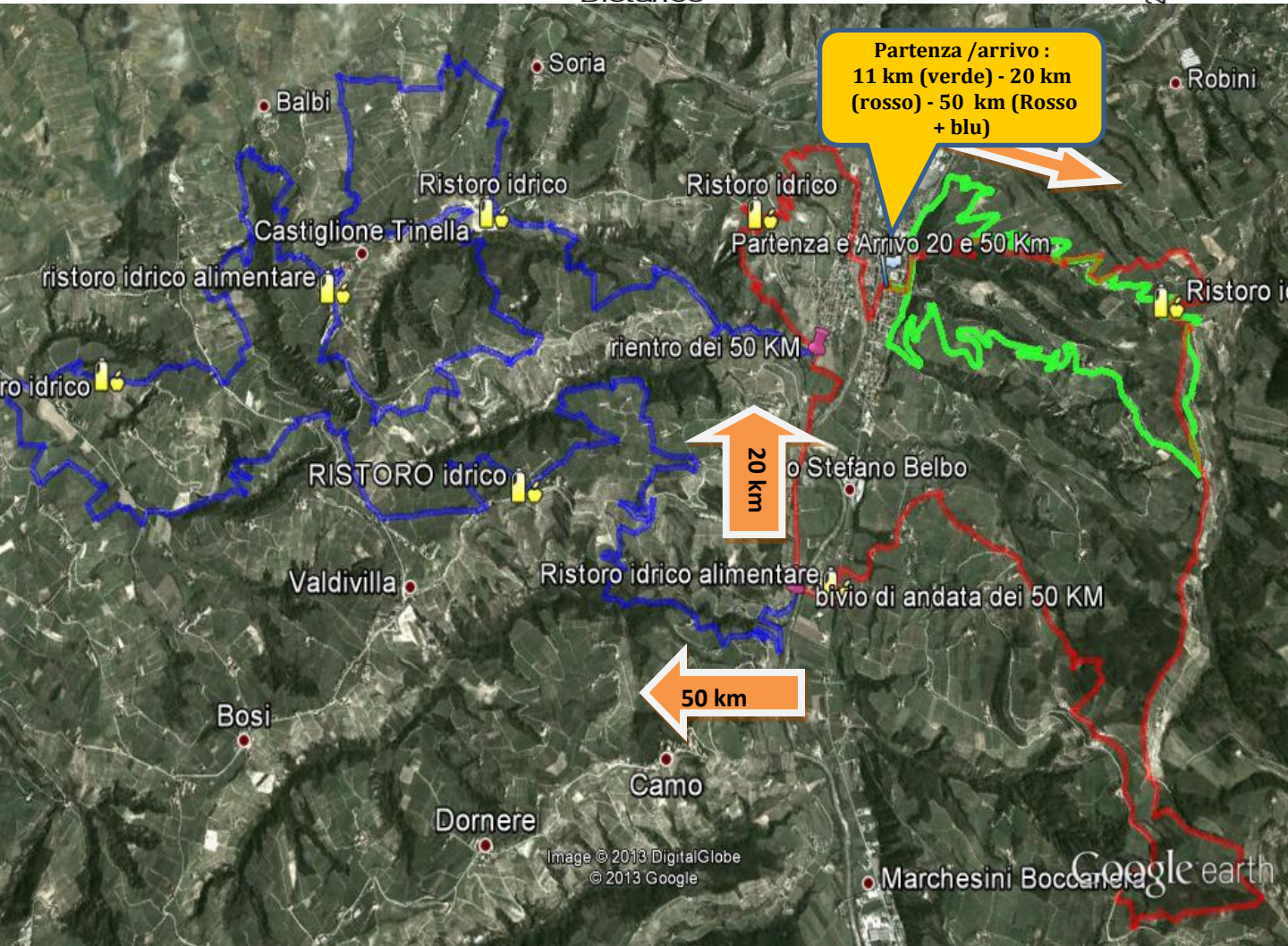
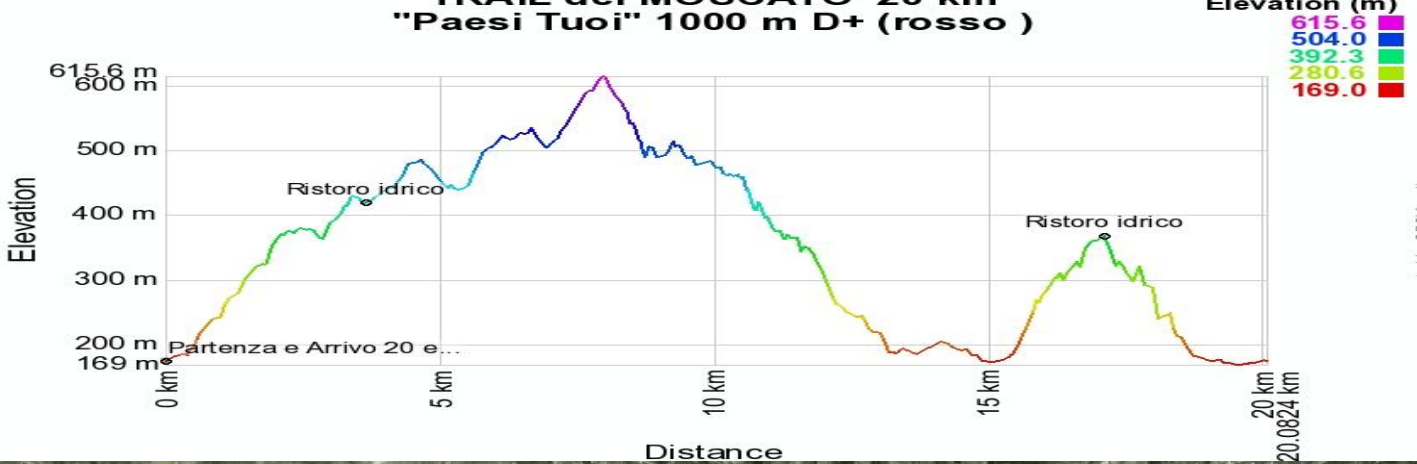

TRAIL del MOSCATO 50 km "Lavorare Stanca" 2570 m D+ (rosso + blu)

